

Herzlich willkommen!

Gemeindeversammlung Budget 2024
29. November 2023

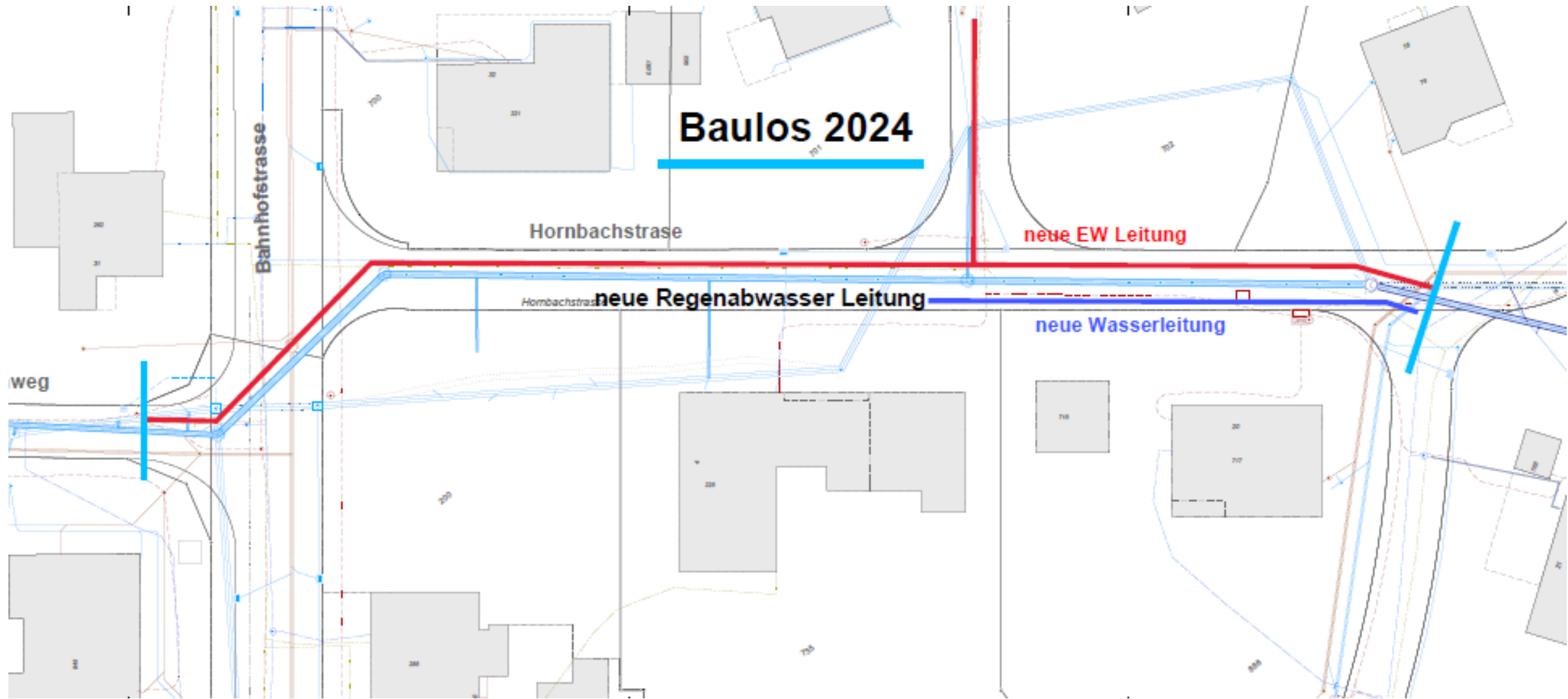

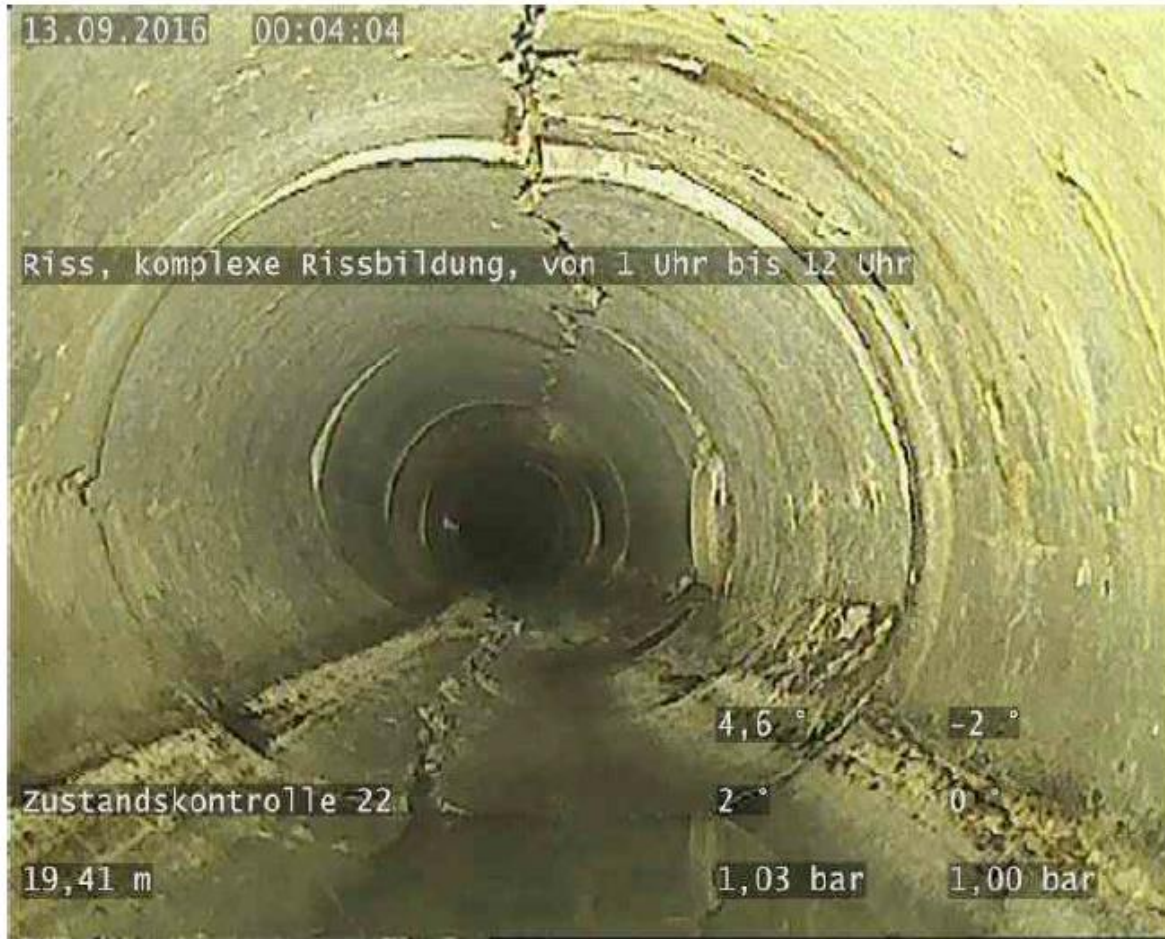



10, 12:04:04, 19.41
Riss, längs bei 9 Uhr, 2mm breit



17, 12:06:06, 28.76
Komplexes Wurzelwerk von 4 Uhr bis 8 Uhr, 10%
Querschnittsverminderung, Start

Kostenvoranschlag und Kostenteiler (inkl. MwSt. und Honorare)

Strassen	CHF 30'000.–
Wasserwerk	CHF 45'000.–
Abwasser	CHF 505'000.–
Elektrizität	CHF 135'000.–
Total	CHF 715'000.–

Budget 2024



Erfolgsrechnung 2024

Abweichungen zu Rechnung 2022

Pos.	Bezeichnung	Begründung	Änderung
3415.3632.00	Hafenerträge	Überschuss aus Hafen in allg. Kasse	- 50'000.00
6290.4250.00	Verkauf von SBB Tageskarten	Angebot wird eingestellt	- 40'000.00
7201.3632.00	Beitrag an ARA Kesswil	Gebührenerhöhung seitens ARA +10%	+ 30'000.00
8721.3101.78	Gaseinkauf	Tiefere Einkaufspreise am Markt	- 150'000.00
7900.3132.00	Honorare, Berater	OP abgeschlossen	- 34'000.00
8712.3101.08	Energieankauf Primeo	Verteuerung Strom generell	+ 516'000.00
9100.4000.00	Einkommenssteuern natürliche Personen	zurückhaltend budgetiert	+ 50'000.00

Objekt	Nettoinvest.	Kredit gesprochen	Einholung, Sperrvermerk
Neues Gemeindehaus	1'200'000.–	28.11.2016	
TS Erschliessung Zentrum	350'000.–	27.11.2019	
TS Zentrum Raumerwerb Leerohranlage	135'000.–	18.11.2021	
Busbahnhof	190'000.–	18.11.2021	
Sanierung div. Hauptleitungen	547'000.–		29.11.2023
Ausbau SPM Etappe 4	272'000.–		29.11.2023
PWI Flurstrassen	620'000.–	15.11.2022	
Ersatz div. Hausanschlüsse	50'000.–		29.11.2023
Ausbau Trafostationen	50'000.–		29.11.2023
Verkabelung TS Güttingerhöfe Sonnenberg	115'000.–		29.11.2023
TS Grauenstein	200'000.–	15.11.2022	
TS See	295'000.–	17.11.2020	
TS Oberwies Neubau	250'000.–	15.11.2022	
Erschliessung Bleihof	95'000.–	28.05.2019	
Hornbach Ersatz RW Leitung Teil 2	715'000.–		29.11.2023
Werkhof	1'200'000.–		Urnenabstimmung 2024
Trottoir Altnauerstrasse	200'000.–		29.11.2023
Abwasser Sanierungen gemäss GEP	180'000.–		29.11.2023

Trottoir Altnauerstrasse



Trottoir Altnauerstrasse

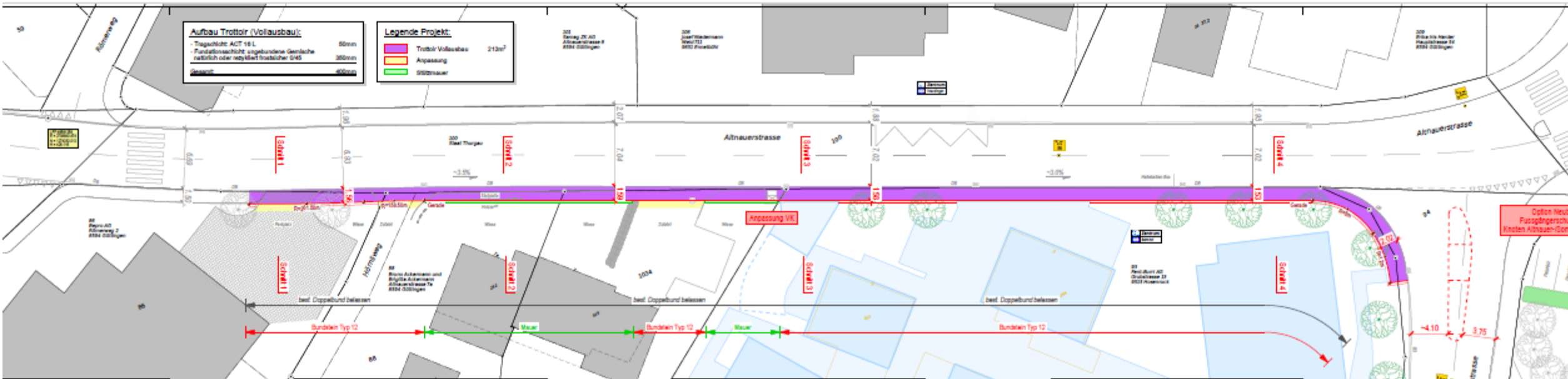

Schnitt 2, 1:50

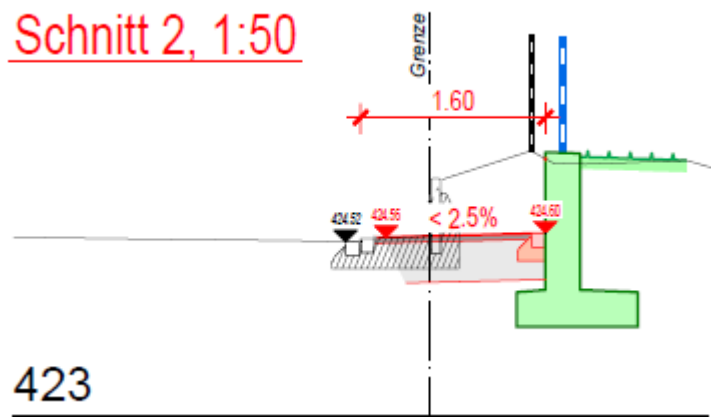

423

Schnitt 4, 1:50

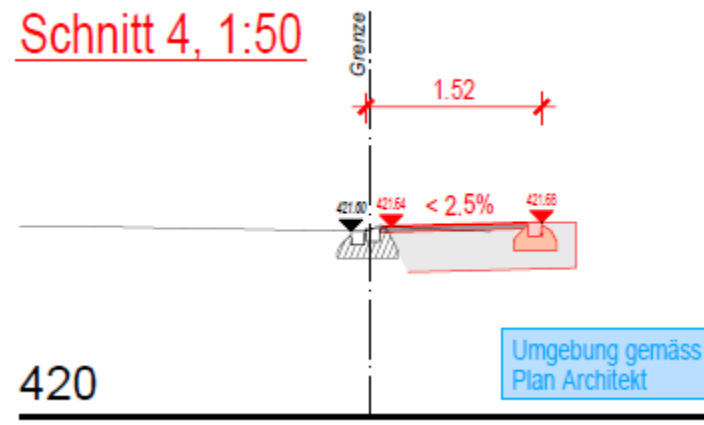

420

Umgebung gemäss
Plan Architekt

Trottoir Altnauerstrasse

Kostenschätzung	CHF
Strassenbauarbeiten / Fussgängerinsel	100'000.-
Sockelmauern	20'000.-
Instandstellungen / Gärtner	10'000.-
Nebenkosten / Honorare	20'000.-
Landerwerb 148m ²	50'000.-
Total ca. (130Laufmeter)	200'000.-
Gemeindeanteil max. 50%	100'000.-

- Projektstart ab Januar 2024
- Planaufgabe des Projekts, aufgrund Trottoirverlängerung (Neubau und Landerwerb) sowie FG-Schutzinsel an der Sommerstrasse voraussichtlich im Mai (Juni) 2024
- Ausschreibung und Submission vor den Sommerferien 2024
- Vergabe der Tiefbau und Deckbelagsarbeiten wenn möglich nach den Sommerferien
- **Voraussichtlicher Baustart Ende August 2024**

*Kantonales Tiefbauamt ,Strassenbau
Benedikt Eberle
Abteilungsleiter / Stv. Kantonsingenieur
Langfeldstrasse 53A
8510 Frauenfeld*

Abwasser Sanierungen gemäss GEP 2024

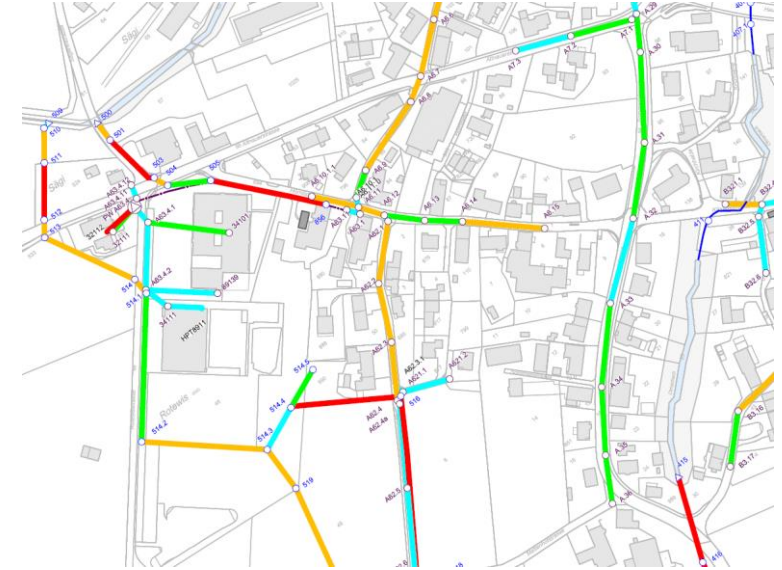
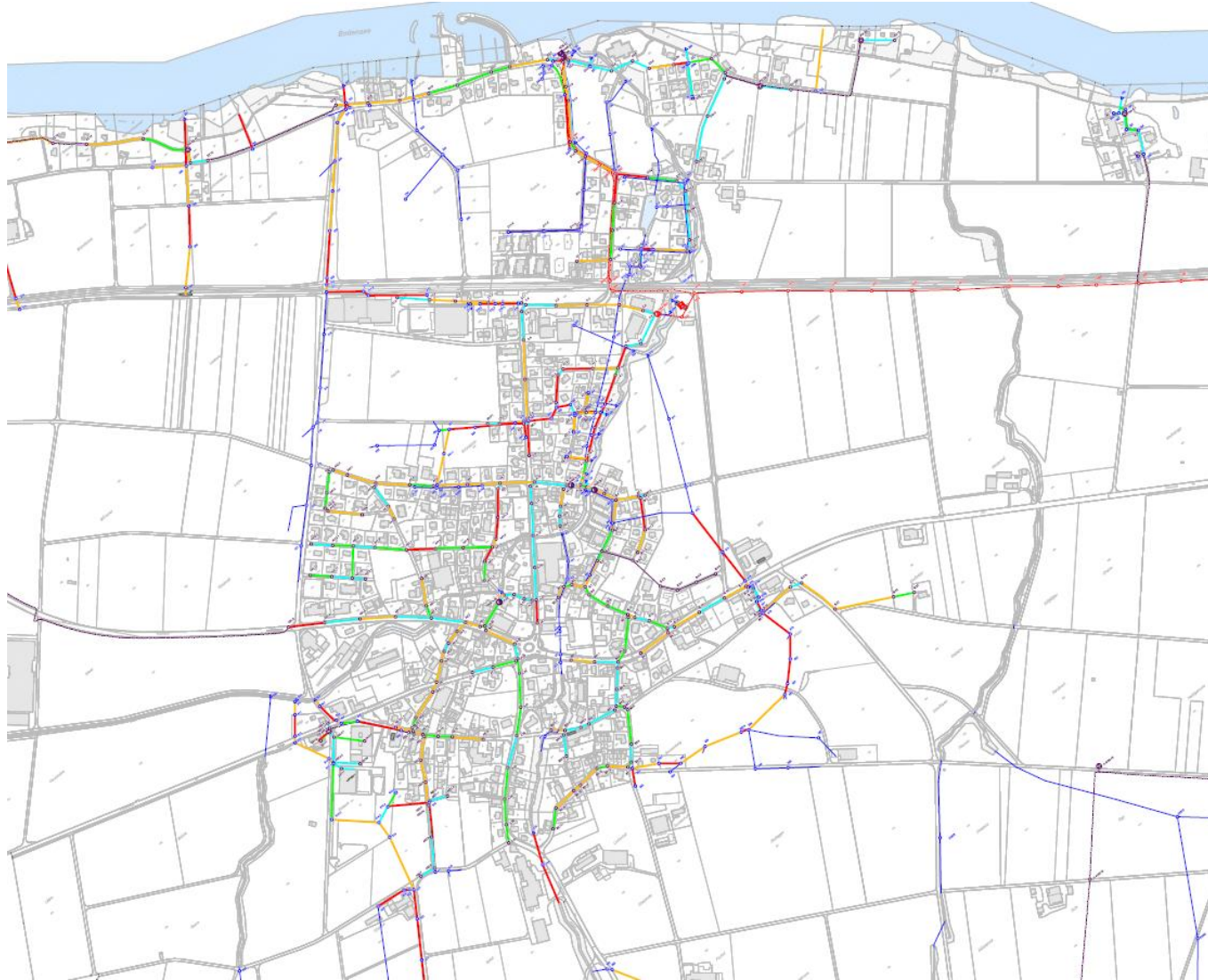

Sanierungspriorität Gemeinde Güttingen

- Priorität 0/1, kurzfristig $\leq 2-4$ Jahre
- Priorität 2, mittelfristig 5-7 Jahre
- Priorität 3, langfristig 7-10 Jahre
- Priorität 4, keine Sanierung notwendig (≥ 10)

Abwasser Sanierungen gemäss GEP

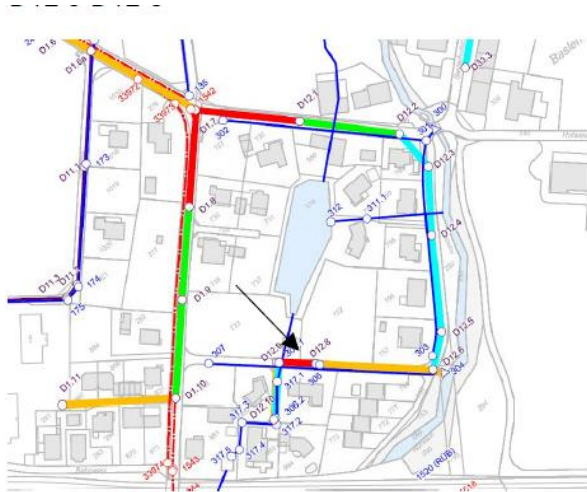

A41.2-A41.1

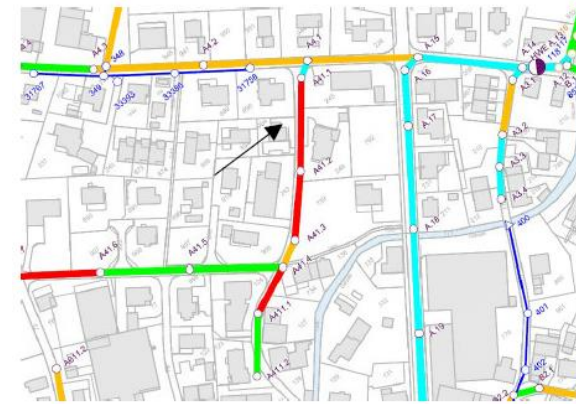

A8.1-A.10.1



Abwasser Sanierungen gemäss GEP 2024

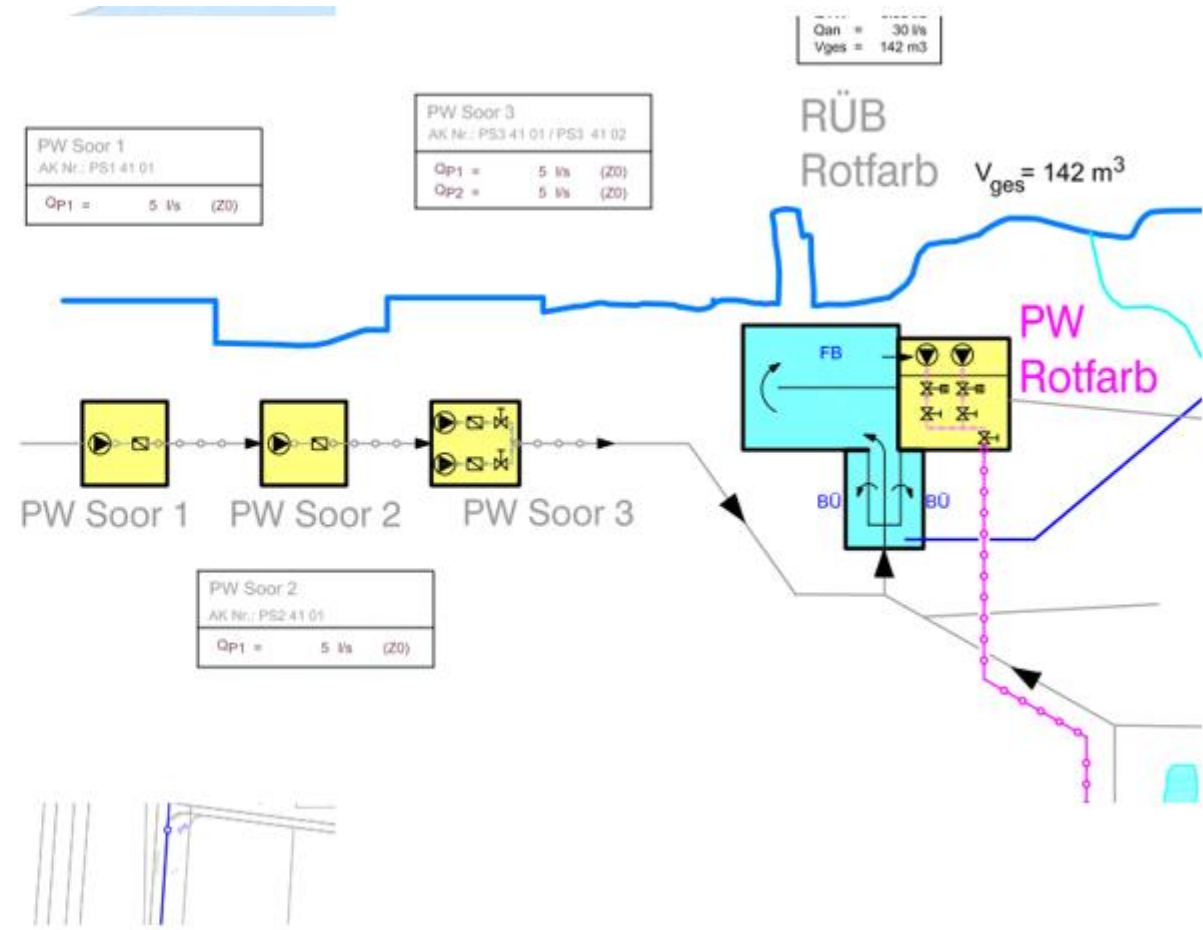

Ersatz Steuerung und Pumpen PW Soor 1-3

CHF 132'500.- (Kostenschätzung ARA)

Sanierung Schadstellen mit Infiltration:

CHF 45'000.-

Sanierung div. Hauptleitungen/Strassen

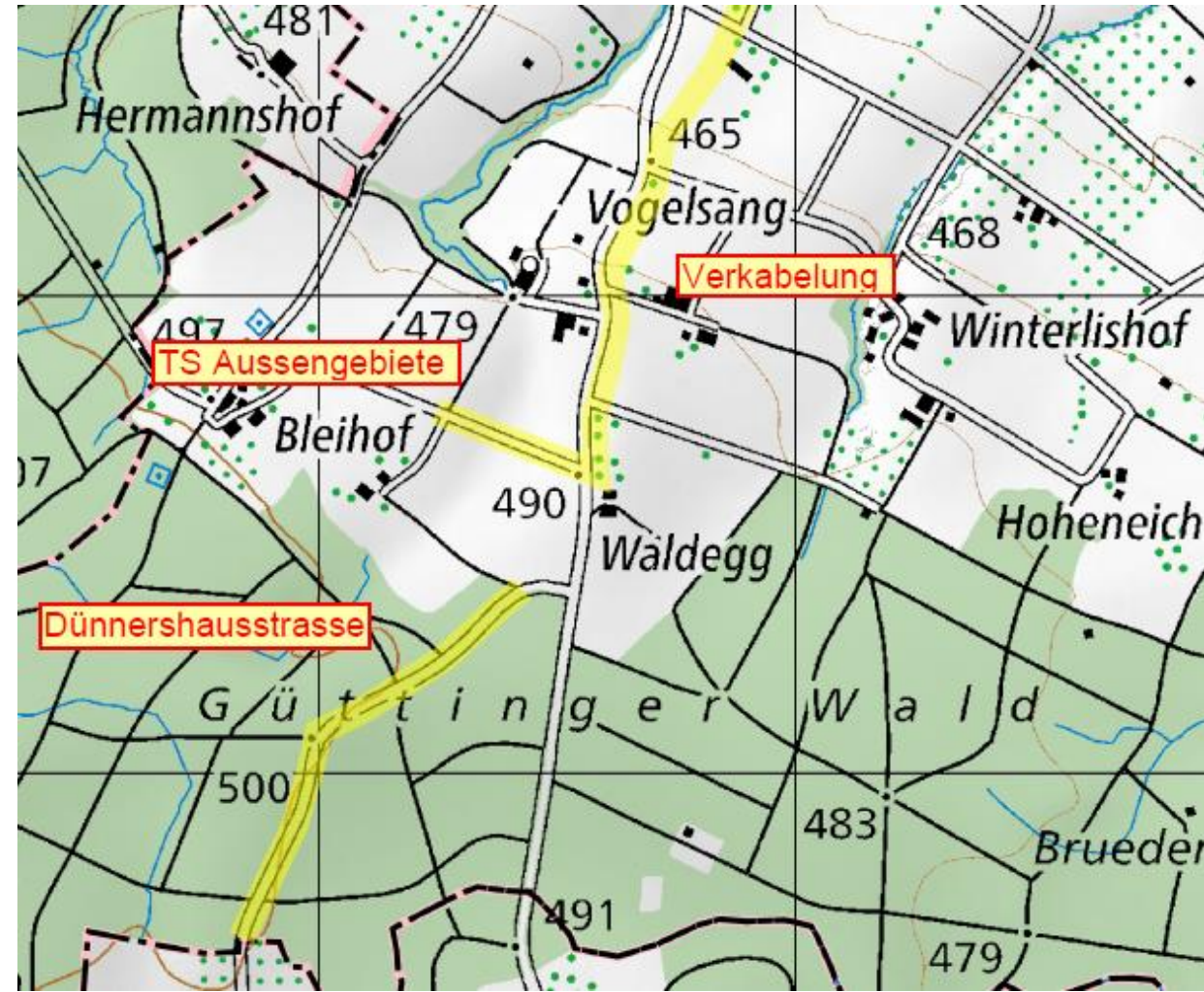
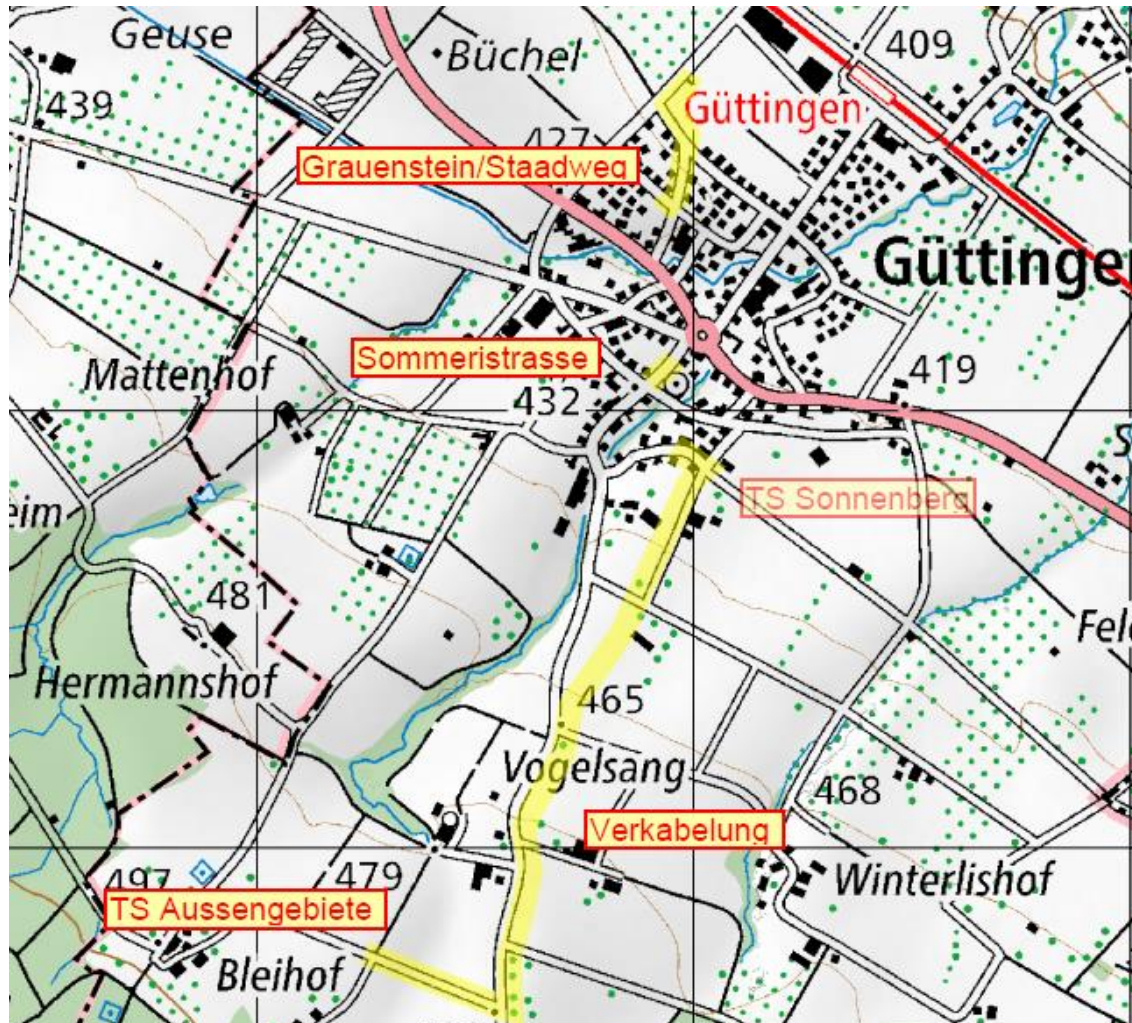

Sanierung div. Hauptleitungen, Strassen,

	Wasser	Gas	Abwasser	Strassen	Elektro
Sommerstrasse <i>CHF 197'000.–</i>	40'000.–	35'000.–	2'000.–	20'000.–	100'000.–
Kanalsanierungen <i>CHF 100'000.–</i>			100'000.–		
Dünnershausstrasse <i>CHF 50'000.–</i>				50'000.–	
Grauensteinstrasse/ Staadweg <i>CHF 200'000.–</i>	100'000.–		50'000.–		50'000.–

Ausbau SPM Etappe 4

Ausgangslage

Alle Hausanschlüsse im Bereich zwischen TS Seebst und TS Seemöwe sind nächstes Jahr an der Reihe



Ausbau SPM Etappe 4

Elektro	CHF 136'000.–
Wasser	CHF 68'000.–
Abwasser	CHF 68'000.–
Total	CHF 272'000.–

Wachstum Bauten ab 2023-2030

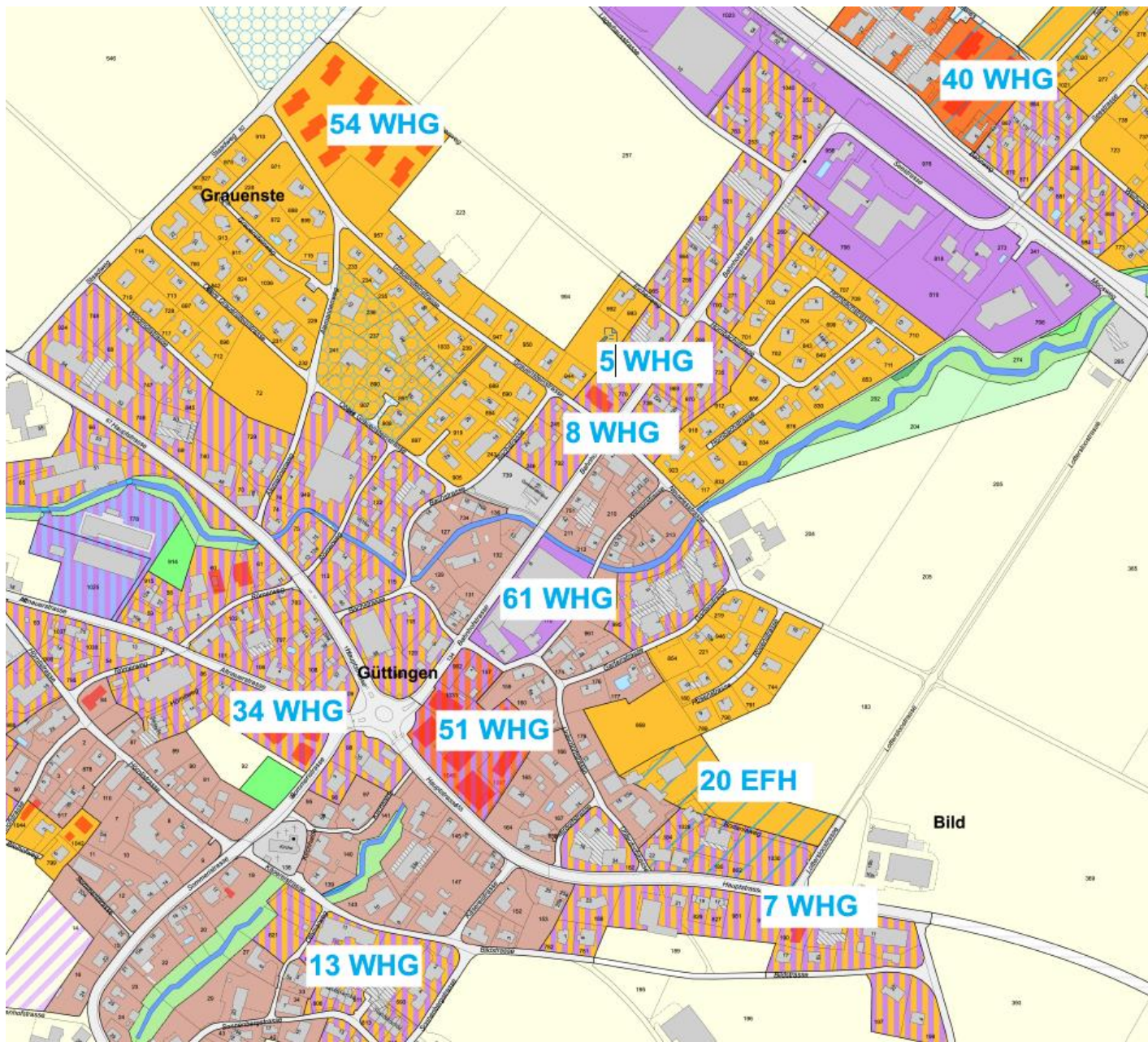

Ort	Anz. Haushalte	2.2 EW /Haushalt
Seewies	40	88
Grauenstein	54	119
Alte Post	8	18
Habisreut.	5	11
Bruag	61	134
Otmarhof	51	112
Bildblock	7	15
Bodania	20	44
Eberle	13	29
Schmitte	34	75
Total	293	645

Verschiedenes / Umfrage

1. Werktarife 2024
2. Reglemente (EW/FWV/ABW)
3. Gewässerraum
4. Käsereistrasse, Baslerhof, Sokrates
5. Soziales und Gesundheit
6. Stand Flurstrasse, Sternenkinder
7. Schwimmbad Egelsee, SBB-Ostwind Abo, Kapo Thurgau

Werktarife 2024 exkl. MwSt.

Wasser				
Energiepreis / Abgaben- und Systemdienstleistungen / Netznutzung		2024	2023	2022
Grundgebühr Wasserzähler	CHF / Jahr	144	144.00	72.00
Wasserpreis	CHF / m ³	1.50	1.50	2.00

Abwasser				
Schwemmgebühren		2024	2023	2022
Grundgebühr Wohnbauten (inkl. 1. Wohnung)	CHF / Jahr		200.00	200.00
Zusatzgebühr pro Wohnung	CHF / Jahr		30.00	30.00
Mengengebühr	CHF / m ³		2.70	2.70
Zusatz pro Liegenschaft > 1000m ² (pro m ²)	CHF / Jahr		0.20	0.20

Gas				
Energiepreis / Abgaben- und Systemdienstleistungen / Netznutzung		2024	H1/H2 2023	2022
Grundgebühr Gaszähler	CHF / Jahr	180.00	180.00	180.00
Gastarif < 100'000 kWh	Rp. / kWh	12.70	20.70/15.70	15.20
Gastarif > 100'000 kWh	Rp. / kWh	11.40	19.40/14.40	13.90

Werktarife 2024 exkl. MwSt.

Elektrizität				
Niederspannungs-Netzanschluss (unter 1 kV) und bis 50.000 kWh Jahresenergiebezug		2024	2023	2022
Systemgebühren	CHF / Monat	5.00	5.00	6.00
Wirkenergie	Rp. / kWh	30.75	26.46	18.16

Niederspannungs-Netzanschluss (unter 1 kV) und über 50.000 kWh Jahresenergiebezug		2024	2023	2022
Systemgebühren	CHF / Monat	5.00	5.00	6.00
Wirkenergie	Rp. / kWh	24.45	20.96	13.76
Leistung	CHF / kW / Monat	12.50	11.00	9.00
Blindstrom	Rp./ kvarh	5.00	5.00	5.00

Energieeinspeisung		2024	2023	2022
Vergütung Energie	Rp. / kWh	12.20	12.20	5.20
Förderbeitrag	Rp. / kWh	2.00	2.00	3.00

Neues EW Reglement

Herausforderungen Energieversorgung der Zukunft

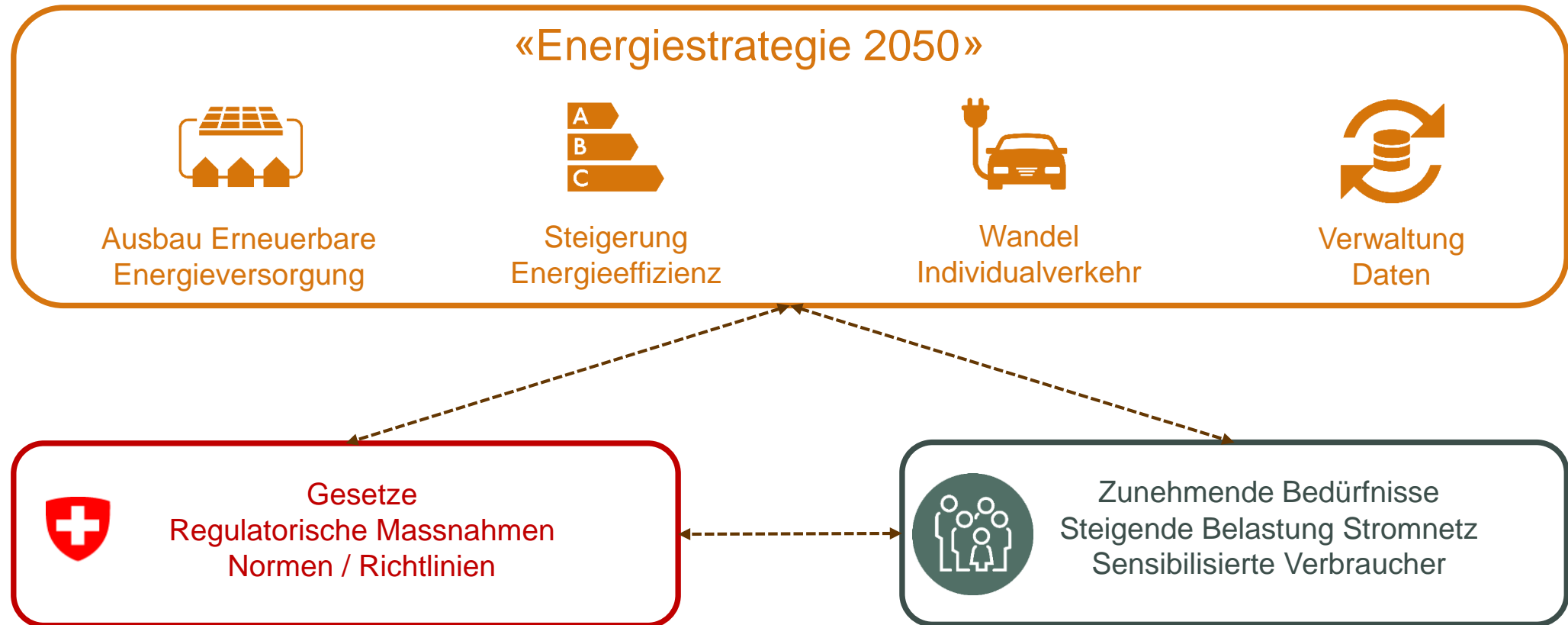

Bestandteile

Netzkostenbeiträge (Anschlussbeiträge)

Netzkostenbeitrag

Groberschliessung NE5+6:

- Mittelspannungsnetz
- Transformatorenstationen

Feinerschliessung NE7:

- Niederspannungstransferleitungen
- Verteilkabinen
- Rohrleitungen bis Parzelle

Anschlussbeitrag

Anschlussleistung vom
Verknüpfungspunkt (Verteilkabine) inkl.
Anschlussüberstromunterbrecher

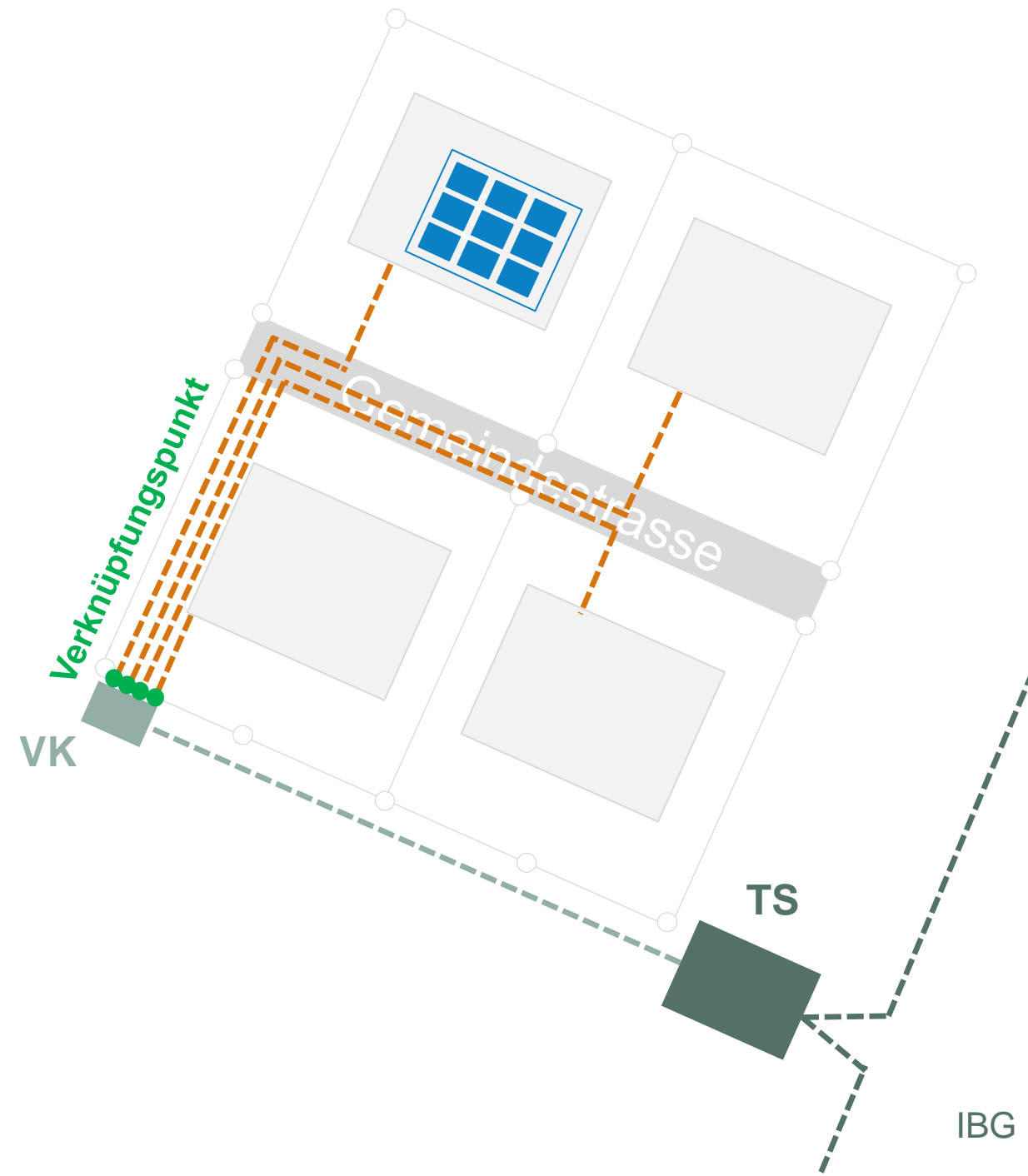

Gemäss VSE Branchendokument NA/RR-2019

Grundsatz

Entscheidung Anteile Anschlussbeiträge

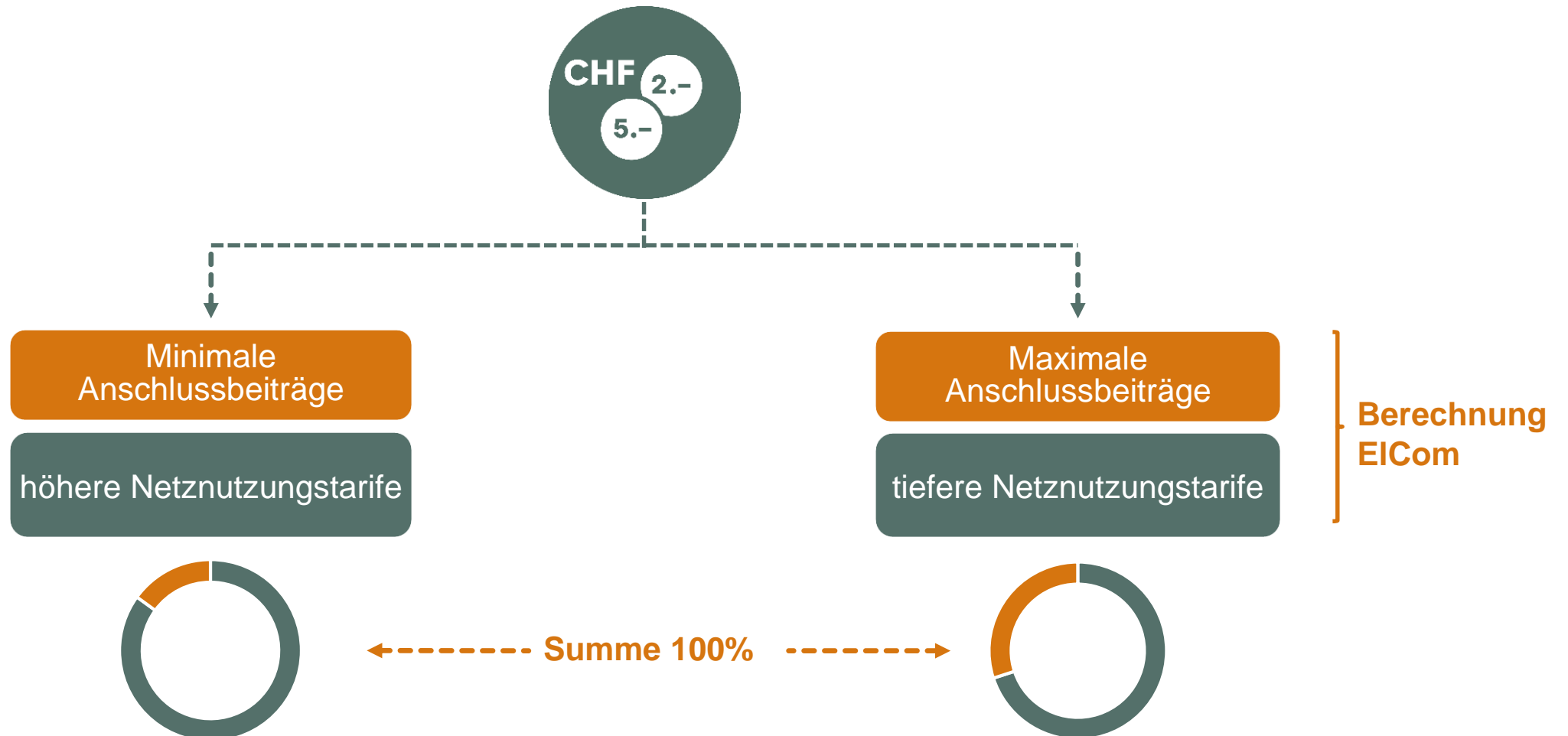

Netzkostenbeitrag

Vergleich Varianten EFH

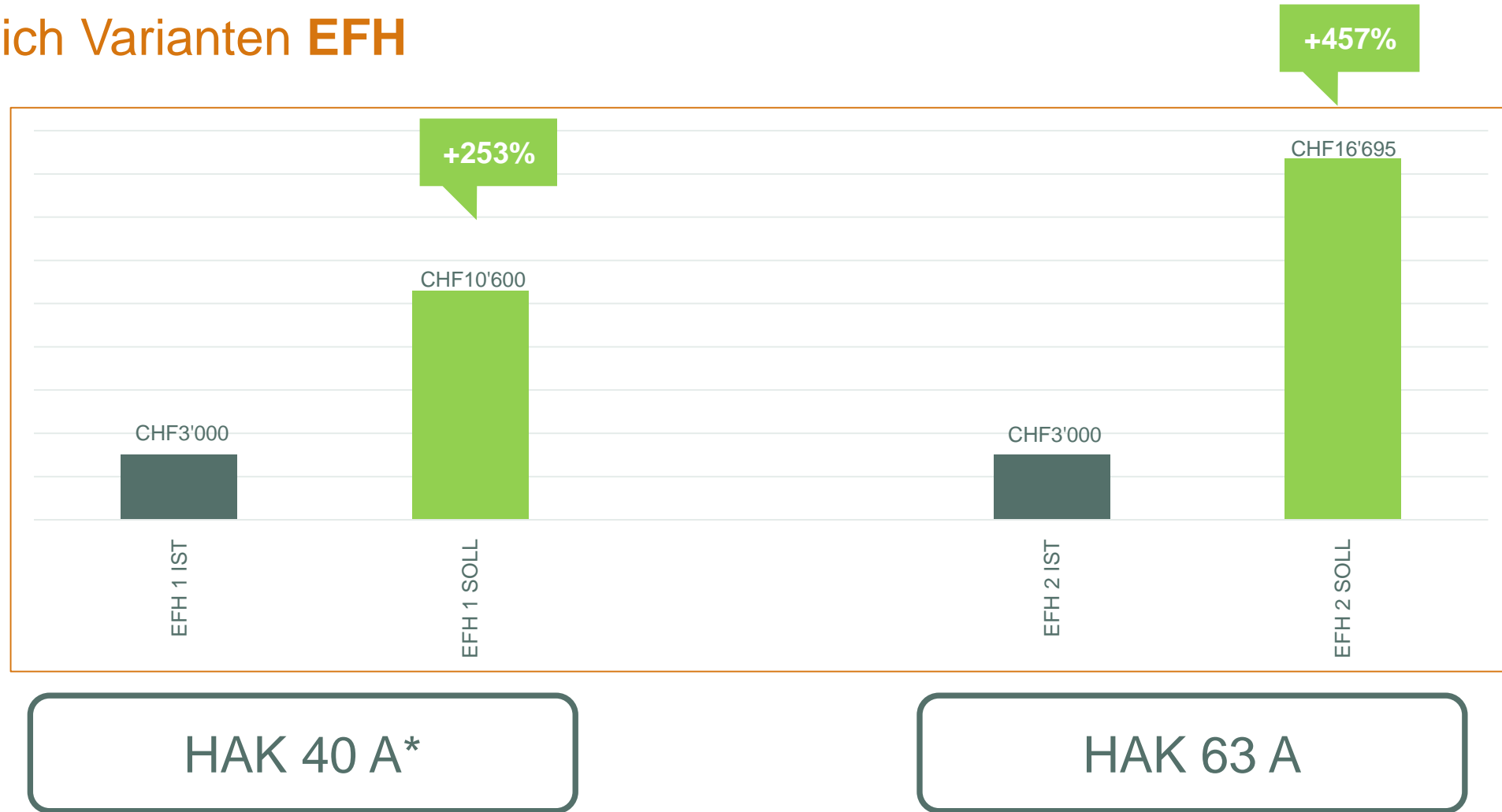

*Sicherungswert (Ampère) im Hausanschlusskasten (HAK)

Netzkostenbeitrag

Vergleich Varianten MFH

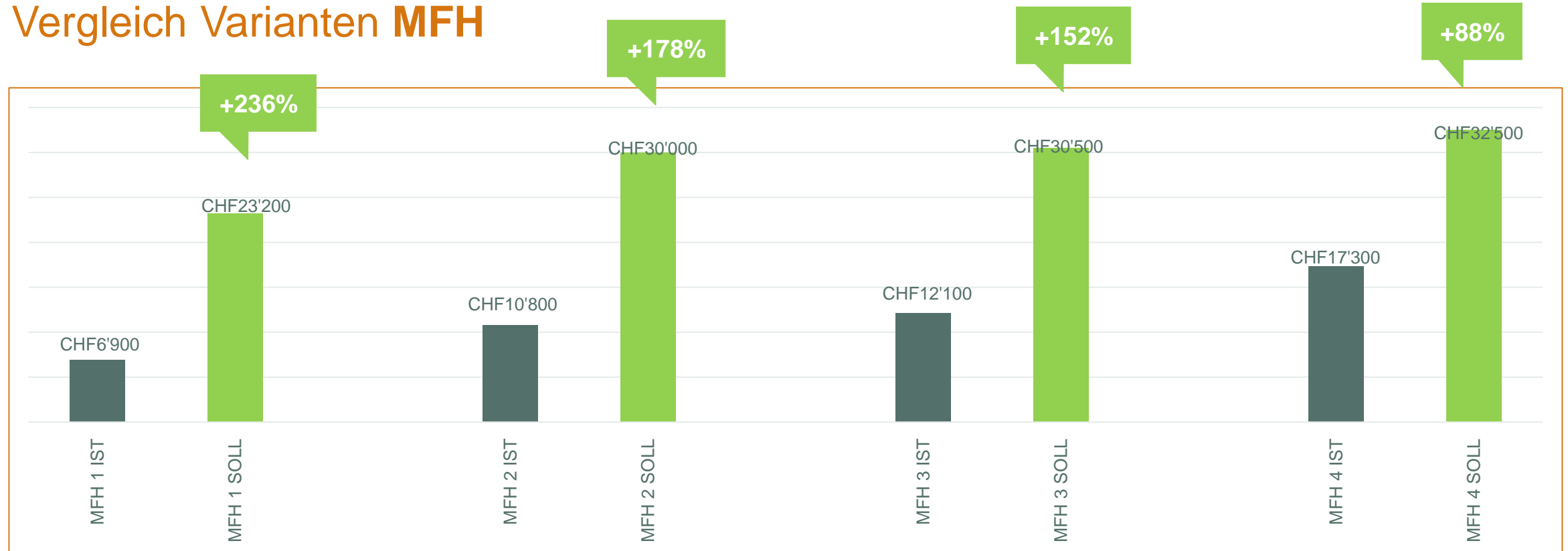

HAK 80 A
5 Verbrauchsstätten

HAK 100 A
8 Verbrauchsstätten

HAK 100 A
9 Verbrauchsstätten

HAK 100 A
13 Verbrauchsstätten

Netzkostenbeitrag

Approximative Kostenberechnung Anschlussgebühren 2020 - 2023

Jahr	IST [CHF]	SOLL [CHF]	Netznutzungsentgelt [Rp. / kWh]
2020	18'000	50'700	
2021	43'500	91'600	6.25
2022	39'100	71'600	9.00
2023	9'300	38'600	10.50
2024 (Othmarshof)	88'000	143'750	11.90

- Höhere Netzkostenbeiträge verbessern die Liquidität und wirken kostenstabilisierend auf das Netznutzungsentgelt

Fazit

Anpassung und Erhöhung Netzkostenbeiträge (BGO)

- **Zusammenführung Erschliessungs- und Anschlussgebühren in Netzkostenbeitrag**
 - **Verursachergerechte** Zuweisung der Kosten mittels **Beitragserhebung** über Anschlussleistung
 - Zusätzliche Erhebung **Netzkostebeträge bei Verstärkung** bereits **bestehender Anschlüsse**
 - Erhebung **Netzkostenbeiträge** bereits **erschlossener Parzellen** infolge Erhöhung Anschlussleistung
→ Maximierung Einnahmen Überbauung bereits erschlossener Parzellen
- **Maximierung Netzkostenbeitragshöhe**
 - Mehreinnahmen bei sämtlichen neuen Anschlussnehmern → 88% – 457%
 - Einnahmen bei Erweiterungen über Nennwert «Anschlussüberstromunterbrecher» CHF 265/A
z.B. Erhöhung Anschlusssicherung EFH, MFH oder Gewerbe und Industrie → E-Mobilität / Wärmepumpe / Wärmepumpen / etc.
 - Liquiditätserhöhung & Entlastung Netznutzung

Weiteres Vorgehen

Elektrizitäts- sowie Beitrags- und Gebührenreglement I

- **Fahrplan**

- Info an Gemeindeversammlung 29.11.2023
- Öffentliche Mitwirkung 15.11 – 22.12.2023
- Sprechstunden im Rahmen der Mitwirkung 30.11 + 14.12.2023
- Anpassungen nach Mitwirkungsverfahren bis 31.01.2024
- Urnenabstimmung 03.03 oder 07.04.2024
- Inkraftsetzung 01.01.2024

Fernwärmeverbund Güttingen - FWV



Fernwärmeverbund Göttingen - FWV

Wärmeabgabereglement - was wird geregelt?

- Zwecksbestimmung
- Betrieb
- Finanzierung
- Rechnungsführung
- Eigentumsverhältnisse
- Unterhalt
- Technische Vorgaben

Fernwärmeverbund Güttingen - FWV

Wärmeliefervertrag - was wird geregelt? Gemeinde - Sägerei

- Eigentumsverhältnisse - Dienstbarkeiten
- Vergütung für die Wärmelieferung
- Vertragsdauer und Laufzeit (20 Jahre)
- Rechtsnachfolge
- Grundlast im Grundbuch eingetragen
- Technische Vorgaben

Fernwärmeverbund Güttingen - FWV

Tarife: Gemeinde – Sagerei / Gemeinde Endkunde

- Gemeinde – Rutishauser GmbH 12 Rp/kWh
indexiert gemäss Holzenergie Schweiz AG
Energiebedarf ca. 842'000 kWh
- Gemeinde – Endkunde 13 Rp/KWh
- Grundgebühr CHF 80.- pro kW Leistung
- Anschlussgebühr CHF 10'000.- + 500.- pro kW

Grundsatz: Investition soll mit der Anschlussgebühr bezahlt sein

Fernwärmeverbund Güttingen - FWV

Tarife: Rechnungsbeispiel

Beispielrechnung Haus A1 Othmarhof:

Anschlussleistung 30 kW: Verbrauch 63'000 kWh/a Verbrauch

Wiederkehrend:

Grundgebühr immer: $30 \times 80.-$ CHF 2'400.00

Arbeitspreis: $63'000 \times (0.12+0.01)$ CHF 8'190.00

Einmalig:

Anschlussgebühr: $1 \times \text{CHF } 10'000.- + 30 \times 500.- = \text{CHF } 25'000.00$

Fernwärmeverbund Göttingen - FWV

• Fahrplan

- Info an Gemeindeversammlung 29.11.2023
- Öffentliche Mitwirkung 15.11 – 22.12.2023
- Sprechstunden im Rahmen der Mitwirkung 30.11 + 14.12.2023

- Anpassungen nach Mitwirkungsverfahren bis 31.01.2024
- Urnenabstimmung 03.03 oder 07.04.2024
- Inkraftsetzung 01.01.2024

Abwasser - Schwemmgebühren

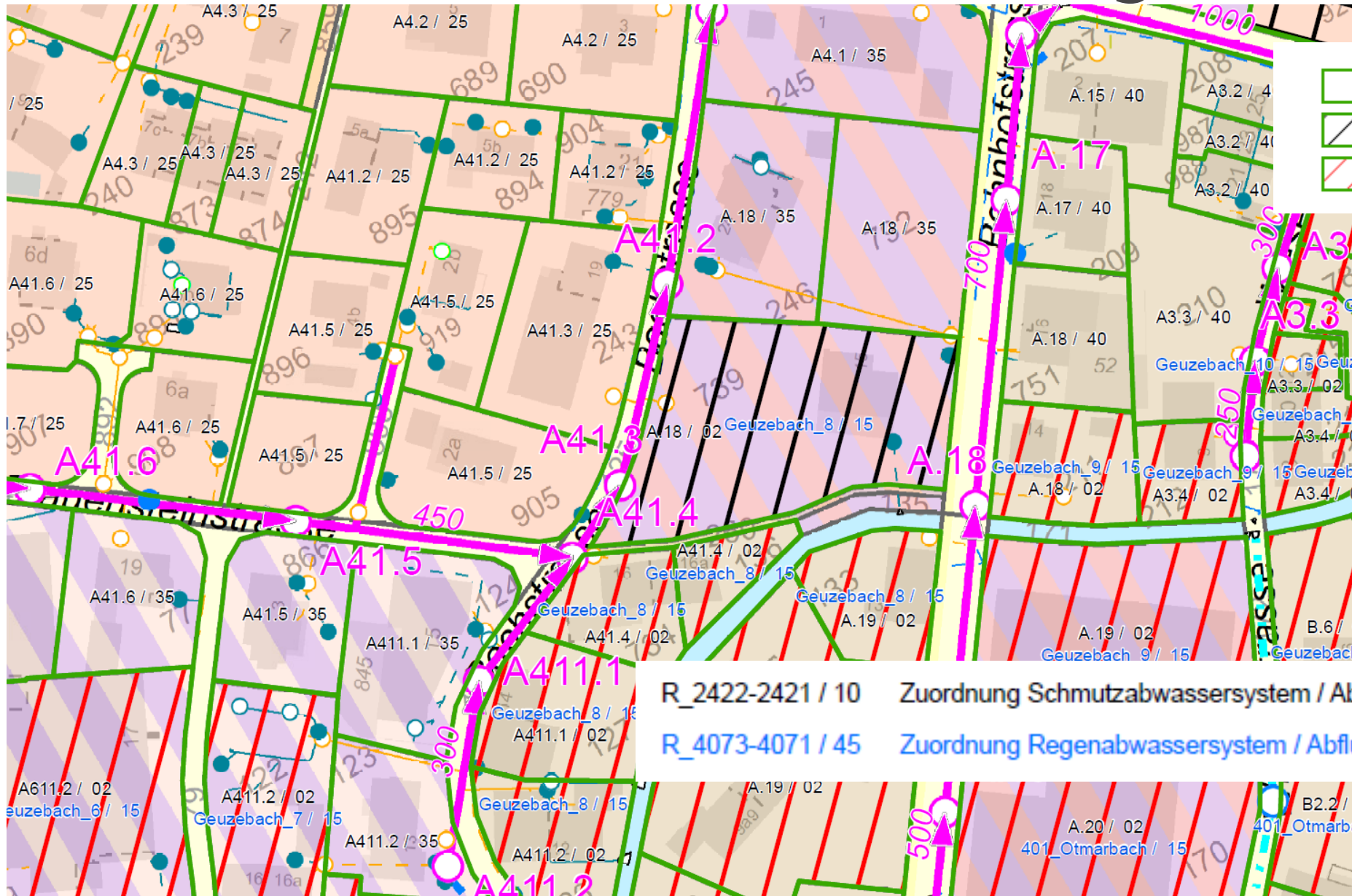

	MS	Mischsystem
	TS	Trennsystem
	zuk TS	zukünftiges Trennsystem

R_2422-2421 / 10 Zuordnung Schmutzabwassersystem / Abflussbeiwert Schmutzabwassersystem
 R_4073-4071 / 45 Zuordnung Regenabwassersystem / Abflussbeiwert Regenabwassersystem

Beitrags- und Gebührenreglement

Änderungen / Ergänzungen Wiederkehrende Gebühren

Art. 29 Grundgebühr Abwasser, Abs. 1+2: Neu:

- ▶ Die Grundgebühr wird nach den Quadratmetern der entwässerten und angeschlossenen Grundstücksfläche, multipliziert mit dem Abflussbeiwert gemäss GEP und einem Ansatz pro Quadratmeter gemäss Gebührentarif berechnet. (CHF 200.- im Minimum)
- ▶ Wird Regenwasser nachgewiesenermassen anders als in eine öffentliche Entwässerungsanlage abgeleitet (bspw. mittels Versickerungsanlage, Direktleitung in den See oder Bach), ist eine entsprechende Reduktion der Grundgebühr vorzunehmen.

Kalkulation Gebühren

Ziel Einnahmen 2024/2025

2024/2025

2022

Gesamtkosten Abwasser 2024 Budget: CHF 556'180.00

Kalkulierte Gebühren geschätzt:

- Mengengebühren:	CHF	316'170.80	285'186.-
- <u>Grundgebühren:</u>	CHF	<u>302'653.75</u>	<u>86'600.-</u>
- Total Gebühren ca. :	CHF	618'824.55	371'786.-

Eigenkapital 2022	+ 13'900.-	Rechnung
Eigenkapital 2023	- 98'300.-	Budget
Eigenkapital 2024	- 229'480.-	Budget

Rechnungsbeispiel EFH Rotfarbweg

Berechnungsbeispiele Wiederkehrende Gebühren

EFH	EFH neu	EFH bisher
Grundfläche	640 m ²	
Abflusskoeffizient gem GEP	0.02 SW/MW 0.23 RW 0.25 Total	
Grundgebühr je gew. Fläche	1.75 CHF/m ²	
Grundgebühr Wohnbauten		200 CHF
Grundgebühr je Grundstück	280 CHF/a	200 CHF/a
Trinkwasserverbrauch	203 m ³ /a	203 m ³ /a
Mengengebühr je m ²	2.7 CHF/m ²	2.7 CHF/m ²
Mengengebühr total	548.1 CHF/a	548.1 CHF/a
Gesamt Abwassergebühren	828.1 CHF/a	748.1 CHF/a

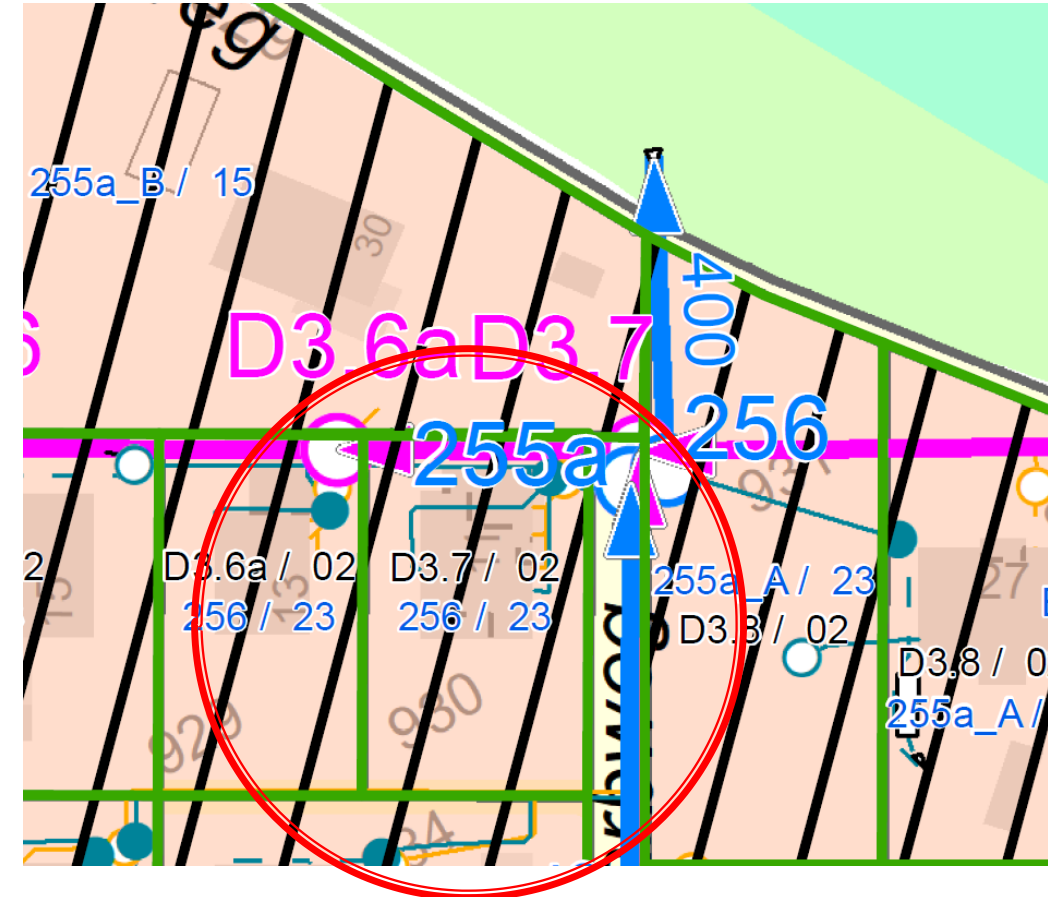

Rechnungsbeispiel MFH Bahnhofstrasse

Berechnungsbeispiele Wiederkehrende Gebühren

MFH Mischsystem	MFH Neu	MFH bisher
Grundfläche	1250 m ²	
Abflusskoeffizient gem GEP	0.35 SW/MW 0 RW	
	0.35 Total	
Grundgebühr je gew. Fläche	1.75 CHF/m ²	
Grundgebühr Wohnbauten inkl. 1. Wohnung pro zusätzliche Wohnung		200 CHF 30 CHF/Whg
Anzahl zus. Wohnungen		4
Grundgebühr je Grundstück	765.625 CHF/a	320 CHF/a
Trinkwasserverbrauch	573 m ³ /a	573 m ³ /a
Mengengebühr je m ³	2.7 CHF/m ³	2.7 CHF/m ³
Mengengebühr total	1547.1 CHF/a	1547.1 CHF/a
Gesamt Abwassergebühren	2312.725 CHF/a	1867.1 CHF/a

Rechnungsbeispiel Gewerbe Römerweg

Berechnungsbeispiele Wiederkehrende Gebühren

	Gewerbe Neu	Gewerbe bisher
Gewerbe Trennsystem (Direkteinleiter in Bach)		
Grundfläche	3118 m ²	
Abflusskoeffizient gem GEP	0.02 SW/MW 0 RW	
	0.02 Total	
Grundgebühr je gew. Fläche	1.75 CHF/m ²	
Grundgebühr pro Liegenschaft Zusatzpauschale Fläche > 1000m ² Zusatzfläche		200 CHF 0.2 CHF/m ²
Grundgebühr je Grundstück Minimum Grundgebühr 200.-	(-109.13) CHF/a 200.00 CHF/a	623.6 CHF/a
Trinkwasserverbrauch	211 m ³ /a	211 m ³ /a
Mengengebühr je m ³	2.7 CHF/m ³	2.7 CHF/m ³
Mengengebühr total	569.7 CHF/a	569.7 CHF/a
Gesamt Abwassergebühren	769.7 CHF/a	1193.3 CHF/a

Gewässerraum Festlegung > Vernehmlassung

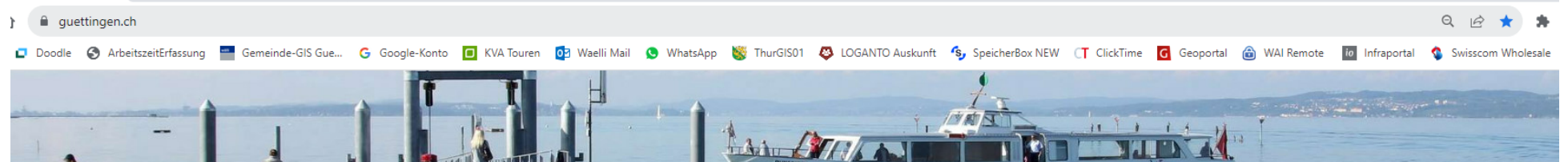

- Porträt
- Politik
- Verwaltung
- Abfall / Entsorgung
- Leben
- Bildung
- Freizeit
- Wirtschaft

Aktuelles & Amtliche Mitteilungen

3. November 2023
Gewässerraumfestlegung: Einladung Orientierungsversammlung und Mitwirkung

3. November 2023
Öffentliche Auflage - Erneuerung Konzession Troppen, Schliof - Miteigentümer-Gemeinschaft Schilling Ribl

3. November 2023
BG 2369 - Christof Schneggenburger und Simone Hirt - Einbau von 3 Dachfenstern, Isolation Dachstock

[weitere Meldungen anzeigen >](#)

Aus dem Gemeinderat

8. November 2023
Aus der Gemeinderatssitzung vom 30.10.2023

12. Oktober 2023
Aus der Gemeinderatssitzung vom 03.10.2023

16. September 2023
Aus der Gemeinderatssitzung vom 11.09.2023

[weitere Meldungen anzeigen >](#)



Online-Schalter

Veranstaltungen

9. November 2023
Orientierungsversammlung
Gewässerraum

12. November 2023
Konzert in der Kirche

Planunterlagen

Gewässerraumlinienpläne

- [Gewässerraumlinie Bodensee](#)
- [Gewässerraumlinie Güttingen](#)
- [Gewässerraumlinie Otmarbach](#)
- [Gewässerraumlinie Geuse](#)
- [Gewässerraumlinie Geuse, Grenzgewässer](#)
- [Gewässerraumlinie Wald](#)
- [Gewässerraumlinie Hornbach](#)
- [Gewässerraumlinie Goochemosbächli](#)
- [Gewässerraumlinie Hohenaachbächli](#)
- [Gewässerraumlinie Eschelisbach](#)
- [Gewässerraumlinie Übersichtsplan Gewässerabschnitte](#)

Planungsberichte

- [Allgemeiner Planungsbericht](#)
- [Planungsbericht Grenzgewässer](#)

Präsentation

- [Präsentation Gewässerraumfestlegung](#)

Digital Gemeinde-GIS [↗](#)

Die Dokumente sind auch auf der Gemeindeverwaltung während den Schalteröffnungszeiten einsehbar.

Öffentliche Mitwirkung vom 15. November 2023 – 22. Dezember 2023

Ihre Meinung zur Festlegung der Gewässerräume ist uns wichtig. Nutzen Sie diese Möglichkeit und reichen Sie uns Ihre Anliegen bis spätestens 22. Dezember 2023 schriftlich per Post oder [per Mail](#) bei der Bauverwaltung ein.

Sprechstunden im Rahmen der Mitwirkung

Für spezifische Fragen zur Festlegung der Gewässerräume bieten wir Ihnen zudem gerne folgende individuelle Sprechstunden an:

- Donnerstag, 30. November 2023 Zeitfenster von 16.00 – 20.00 Uhr
- Donnerstag, 14. Dezember 2023 Zeitfenster von 16.00 – 20.00 Uhr

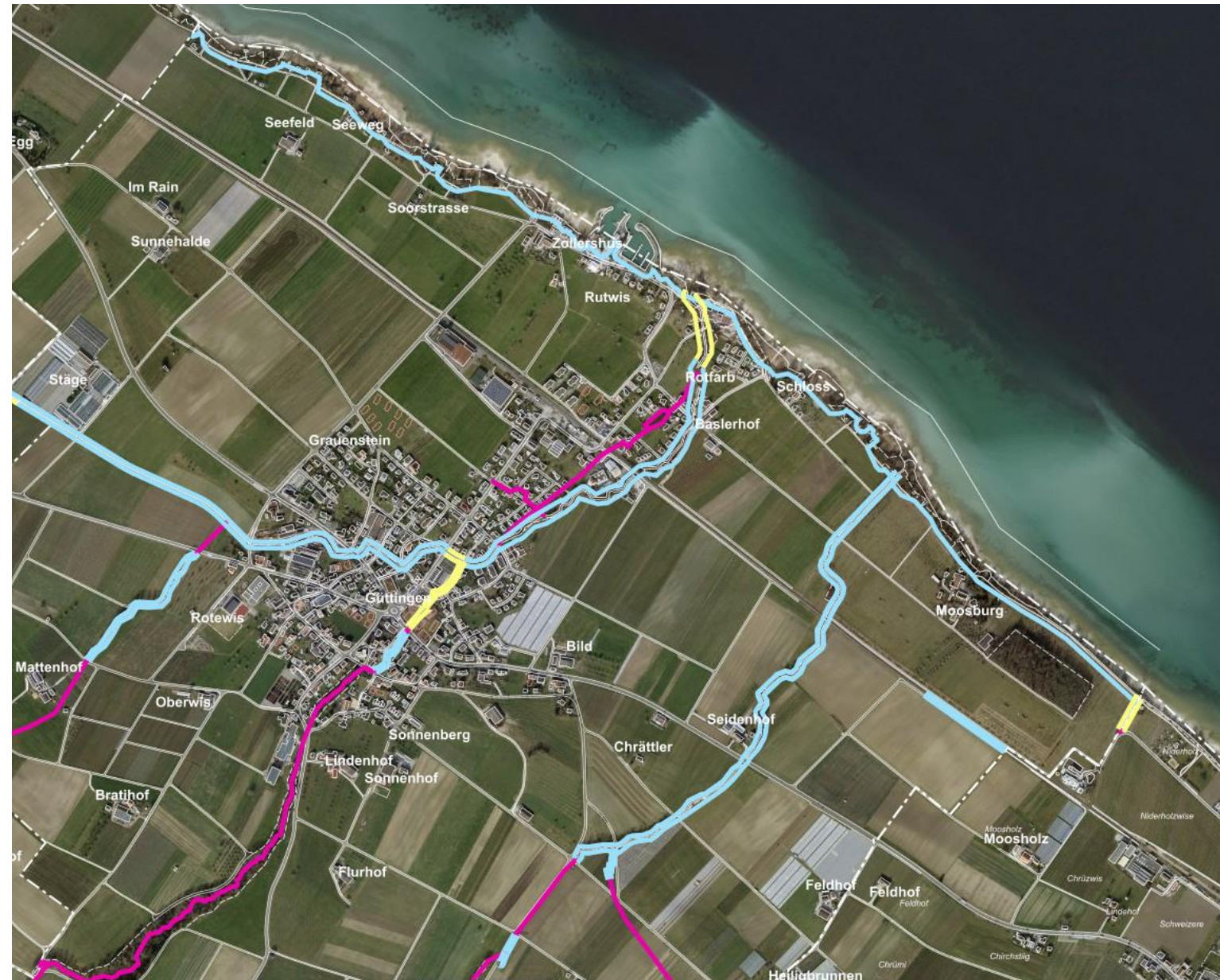



Realisiert: DB Baslerhofstrasse



Realisiert: Sokrates Hornbach



Flurstrassen



Flurstrassen



Sternenkinder



Schwimmbad Egelsee



Schwimmbad Egelsee

Jahresabonnemente und Geldwertkarten

alle Beträge in CHF, inkl. MWST

Erwachsene	240.00
Jugendliche (16-20 Jahre) , Lehrlinge und Studierende bis 26 Jahre	150.00
Kinder (6-15 Jahre)	90.00
Swiss Olympic Card / Swiss Olympic Talent Card (Vereine Kreuzlingen / Partnergemeinden)	frei
Geldwertkarte	100.00
Geldwertkarte	200.00

Einwohnerinnen und Einwohner von Kreuzlingen, Campus und den Partnergemeinden* erhalten einen Rabatt.



Kombi-Jahresabonnement Bad Egelsee und Freibad Hörnli

alle Beträge in CHF, inkl. MWST

Erwachsene	300.00
Jugendliche (16-20 Jahre) , Lehrlinge und Studierende bis 26 Jahre	210.00
Kinder (6-15 Jahre)	138.00

* Partnergemeinden: Tägerwilen, Bottighofen, Lengwil, Münsterlingen/Scherzingen, Altnau, Langrickenbach, Güttingen, Kemmental, Gottlieben

**Einwohner, Vereine, Schulen
Güttingen 12% Rabatt**

Ostwind Abo Regio Kreuzlingen

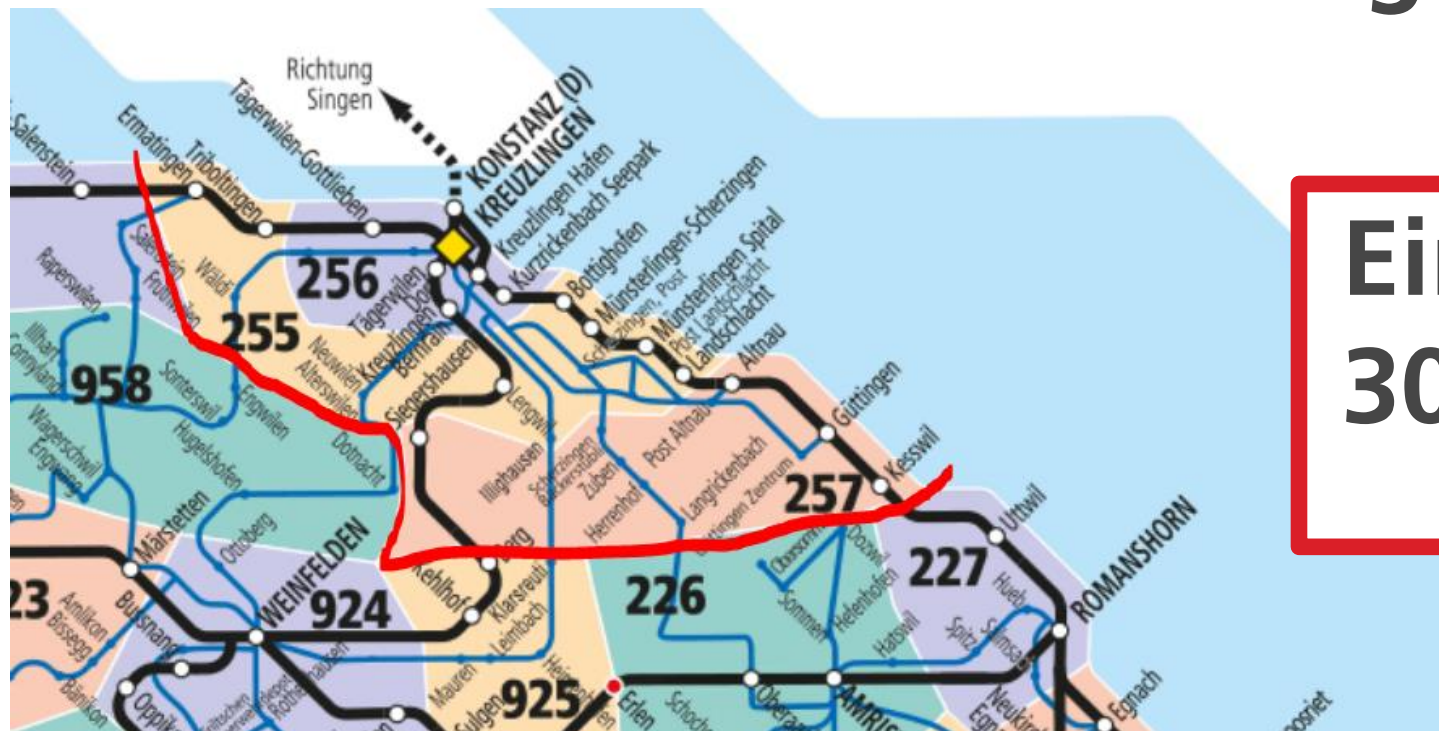

**Einwohner Güttingen
30% Rabatt**

	Erwachsene 2. Kl.		Jugend 2. Kl.	
	1 Monat	1 Jahr	1 Monat	1 Jahr
OSTWIND-Zone 255 oder 256 oder 257	49.00	451.00	32.00	298.00
OSTWIND-Zonen 255/256 oder 255/257	56.00	494.00	39.00	341.00
OSTWIND-Zonen 255, 256 und 257	82.00	718.00	56.00	484.00

Alle Preise in Schweizer Franken. Preisänderungen vorbehalten.

Jahresrapport 1.8.2022 – 31.8.2023

- 1 Einbruch, 3 Einschleichen diebstähle, 2 Aufklärungen
- 7 Sachbeschädigungen
- 8 Velodiebstähle > davon 5 Bahnhof, 3 am Wohnort
- 3 Diebstähle aus PW, 1x Schiff
- 0 Meldungen häusliche Gewalt
- 1 Lärmklage > SBB mähte Bahnbord in der Nacht....
- 12 Verkehrsunfälle davon 5 nur Sachschaden, alles unterschiedlich Orte
- 3 Raserdelikte > 50kmh, 6 Übertretungsanzeigen 90.1
- 33 Widerhandlungen Verkehrsgesetz



Generell stehe Güttingen gut da, keine Schwerpunkte erkennbar.