



Öffentliche Auflage Baugesuch – BG 2615

Gesuchsteller	Michael und Sandra Wagner, Bahnhofstrasse 13, 8594 Güttingen
Bauvorhaben	Anbau Carport mit PV-Aufdach-Anlage
Parzelle / Lage	Nr. 133 / Bahnhofstrasse 13
Auflagefrist	10.07.2026 – 29.07.2026
Auflageort	Gemeindeverwaltung, Otmarhof 1, 8594 Güttingen

Wer ein schutzwürdiges Interesse hat, kann gegen ein Baugesuch während der Auflagefrist beim Gemeinderat Güttingen schriftlich und begründet Einsprache erheben.

Gemeinderat Güttingen

Projekt	Anbau Carport mit PV Aufdach Anlage	Adresse	Bahnhofstrasse 13, 8594 Güttingen
Bauherrschaft	Sandra und Michael Wagner, Bahnhofstrasse 13, 8594 Güttingen	Parzelle	133
Planungsphase	Baueingabe	Datum	29.06.2026
Plan	Grundrisse, Ansichten, Situation	Massstab	1:100 / 1:500
Bauherrschaft		Bestand	
Planer		Abbruch	
Ort + Datum	Güttingen, 29.06.2026	Neu	

Grundriss 1:100

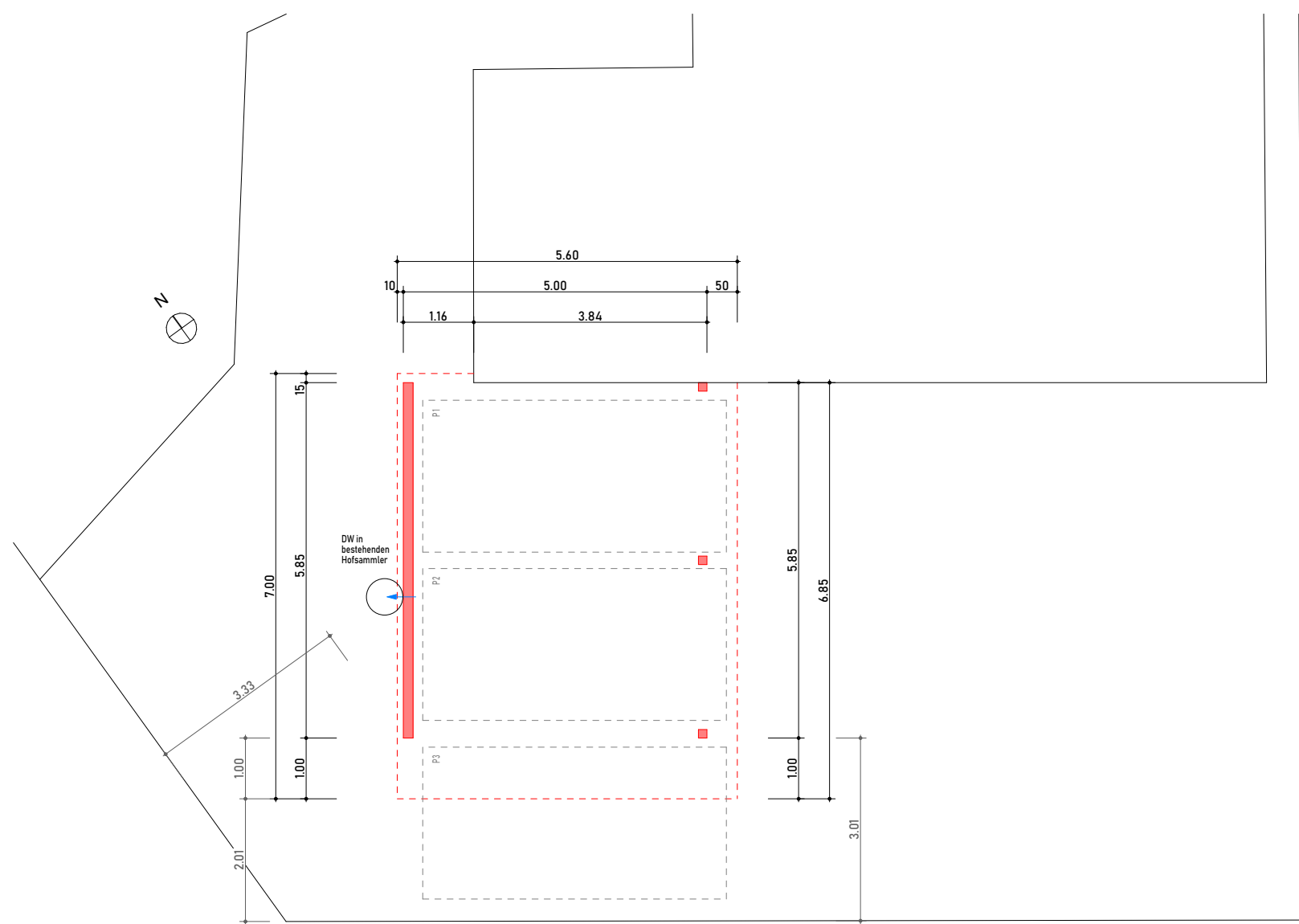

Situation 1:500

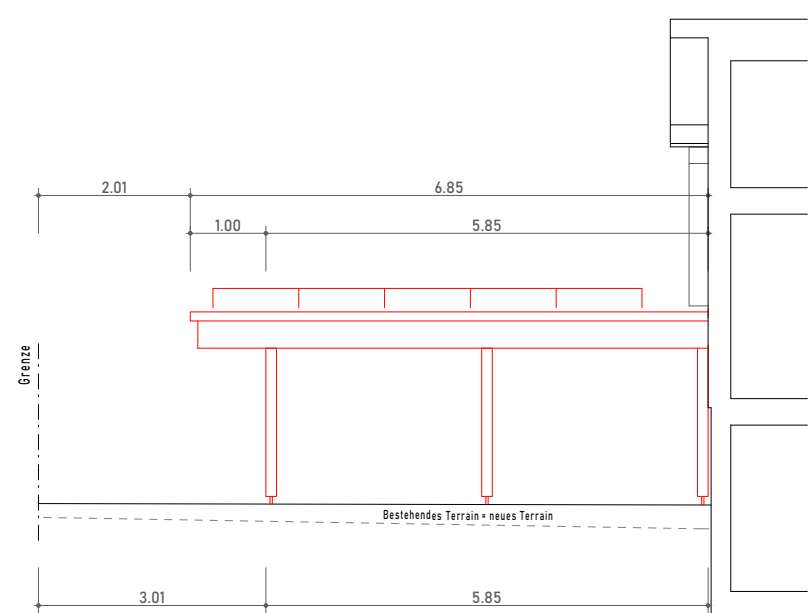

Südostansicht 1:100

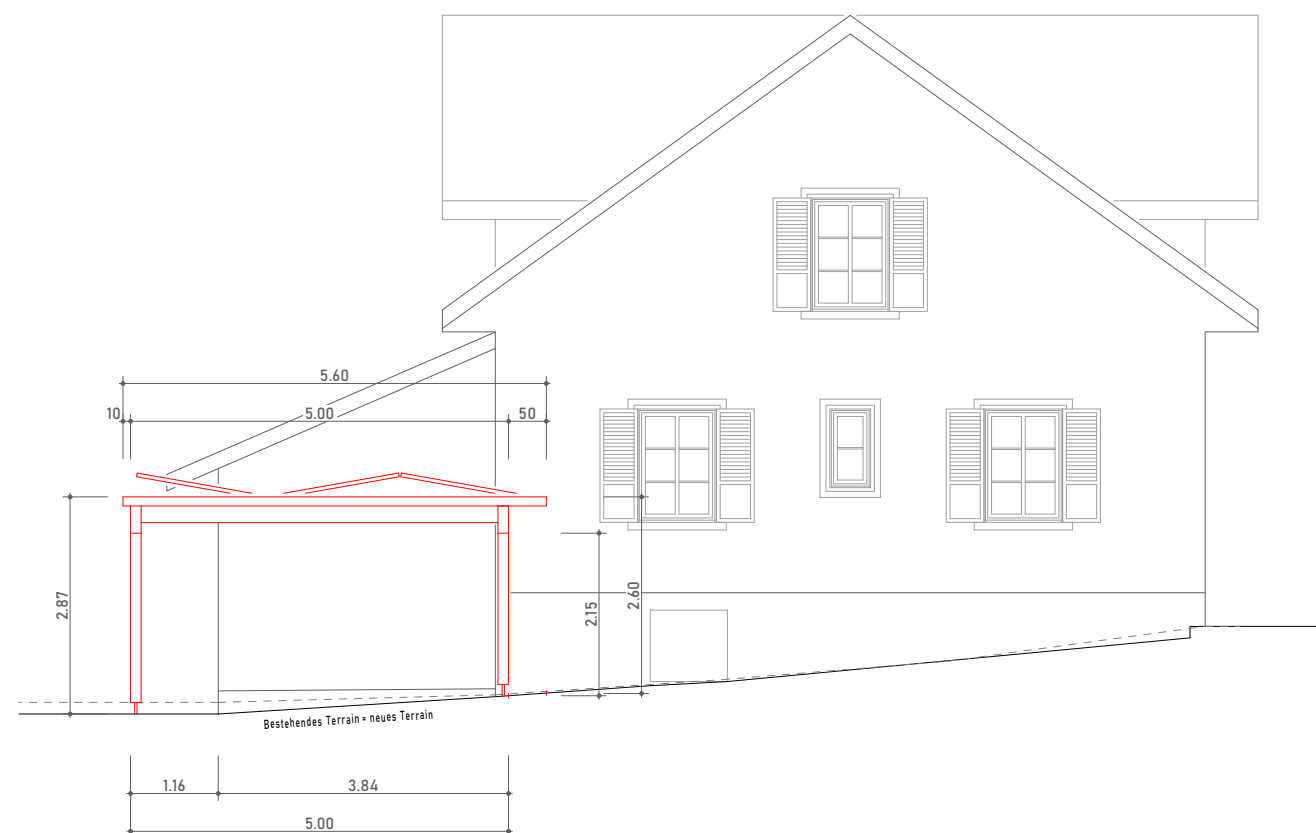

Südwestansicht 1:100

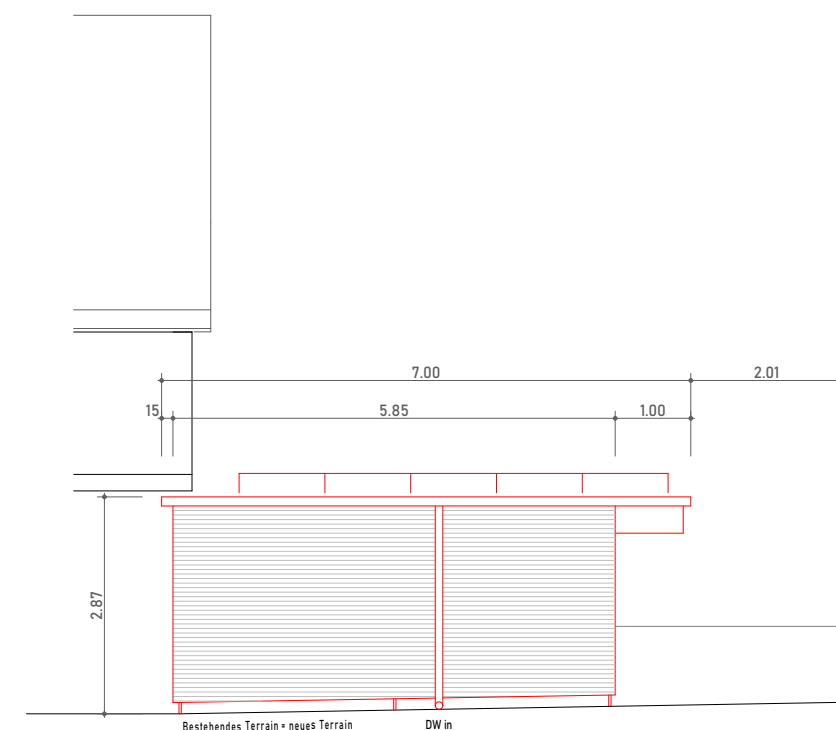

Nordwestansicht 1:100